TECHE UDINE

MANOSCRITTI

FONDO PRINCIPALE

Manoscritto n. P_MSS_2551_001

Nel Fondo Principale sono confluiti la maggior parte dei lasciti manoscritti pervenuti alla Biblioteca Civica «Vincenzo Joppi» nel corso del tempo: si tratta perciò di un fondo composito nel quale è possibile trovare manoscritti di argomento liturgico, scientifico, giuridico, botanico e altro.

Collocazione:

Biblioteca Civica "Vincenzo Joppi", Udine
https://www.techeudine.it/fondo-principale
https://www.sbhu.it/

Ospite gentilissimo.

Finalmente i nostri fratelli Chiavedalesi han dato segno di vita. Ho veduto ieri sera da Castelfranco e Montebelluna, e fin come tutti l'uno che l'altro mi incoraggiano di far giungere i loro voti al comune amico Attilio, in qualunque parte si trovi, così adempio l'incarico, procurandomi in pari tempo un piacere.

Attualmente pare che a Trieste e a Venezia abbia trovato ospizio ed ospitalità, di cui meritava degno in Friuli. Tuttavia, per dire, questo non valga a farmi dimenticare il breve tempo passato con lui in Friuli, e fa l'elenco delle principali impressioni ricevute nella fine pellegrinazione.

Quanto a Montebelluna, ecco la sua parola. = Tutti lo che andava con tanta ingegno a Venezia per affari, giuntovi affine, spiega mal di mare, così il poveretto si non avea trovato in città il primo degli altri personaggi con cui era in discorso, per ragionarne del più e più spesso alcuni giorni di pendola mi ricordai che natura ch....

Ecco dunque nella stessa posizione di prima, vengo alla lettera del sotto municipale di Belluno, vengo alla ispirata di dare notizie in quella città di Giglio a cui, stante la tenuità dello stipendio [illegible] del comune, pare che non andò con troppa avanza. Ho un'incarico di ricevere anche il suo pegno; dunque a fare lui, ed anche a nome mio.

Nella speranza di poter vedere, e con tanti saluti anche per mio fratello Vaduino, mi dico e sono

Udine 21 Feb.

Suo Aff.mo Amico
Leon Cicogna

B.C.U. 2551/1

Ippolito gentilissimo.

finalmente i nostri fratelli chiusidani han dato segno di vita. Ho veduto un foglio da Costantino e Monti da Belluno, e già come tanto l'uno che l'altro mi impongono di far giungere i loro saluti al comune amico ed Iano, in qualunque parte si trovi, ogni esempio l'incarico, pregandomi di poi dirgli un piacere.

Ottavio pare che a Trieste e a Venezia abbia trovato pieno ed ispedito di materia abbondevole, di cui manca Egno in Friuli. Tuttavia, mi dice, finirà non volgere a fronte di dimenticare il buon tempo andato ogni buon in Friuli, e fa l'ebbero Dalle principali impressioni ricevute nella sua peregrinazione.

Quanto a Monti, ecco la sua parola = Tutto ciò che andava con tanta ingegno a Venezia per affari, giuntovi alfine, espresse mal di mare, ogni il pentirsi di non aver trovato in città il primo Dopo alle persone cui era in Piazzetta, per ofrenarmi Dal nido a Dio ispirò alcuni giorni di fondata mi vedrai alla natura che....
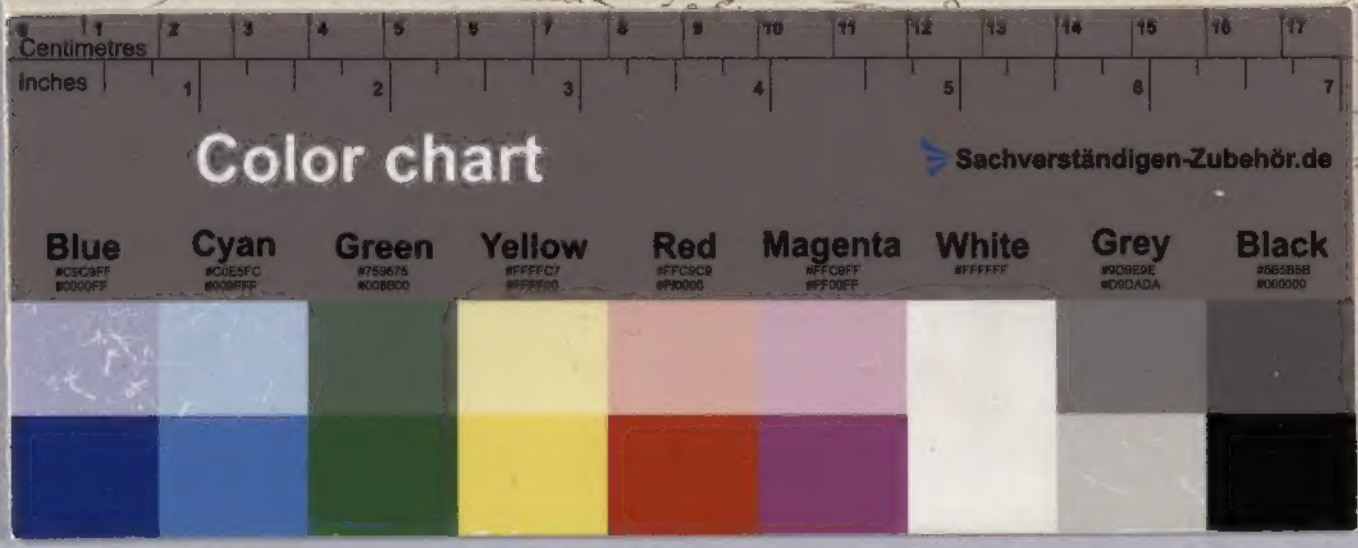
Resta sempre nella stessa posizione di prima, vengo alla cattedra Del potere municipale di Belluno, vengo alla officia di dover fondare la patria in stabilità di [illegible]